

**MEMORIAL DESCRITIVO DO PERÍMETRO**

**ASSUNTO: LEVANTAMENTO TOPOGRÁFICO  
GEORREFERENCIADO**

**IMÓVEL: IMÓVEL RURAL - TERRENO A SER  
DESAPROPRIADO**

**LOCALIZAÇÃO: ESTRADA DE UTINGA, ZONA RURAL, S/N**

**MUNICIPIO: SÃO GONÇALO DO AMARANTE/RN**

**PROPRIETÁRIO: APARECIDA SIMÕES PEREIRA**

**MAIO / 2017**

## MEMORIAL DESCRITIVO 1-CARACTERIZAÇÃO DO LOTE

Imóvel : Imóvel Rural - Terreno a ser desapropriado  
Proprietário : Aparecida Simões Pereira  
Local : Estrada de Utinga, Zona Rural, S/N  
Município : São Gonçalo do Amarante/RN  
CEP : 59.290-000  
Área (m<sup>2</sup>) : 20.000,00  
Perímetro (m) : 600,00

## 2-LIMITES E CONFRONTAÇÕES

<b>Norte</b>	: Estrada Macaiba / Utinga	100,00m
<b>Sul</b>	: Área Remanescente -Aparecida Simões Pereira	100,00m
<b>Leste</b>	: Área Remanescente -Aparecida Simões Pereira	200,00m
<b>Oeste</b>	: Francisco Rocha da Silva	200,00m

## 3-DESCRIÇÃO DO PERÍMETRO

Inicia-se a descrição deste perímetro no vértice **V01**, de coordenadas **N 9.355.718,5193m** e **E 233.794,7890m**. Deste segue com azimute **165°53'18"** e distância de **200,00m**, limitando-se com Área Remanescente -Aparecida Simões Pereira, até o vértice **V02**, de coordenadas **N 9.355.524,5548m** e **E 233.843,5513m**. Deste segue com azimute **255°53'18"** e distância de **100,00m**, limitando-se com Área Remanescente -Aparecida Simões Pereira, até o vértice **V03**, de coordenadas **N 9.355.500,1737m** e **E 233.746,5690m**. Deste segue com azimute **345°53'18"** e distância de **200,00m**, limitando-se com Francisco Rocha da Silva, até o vértice **V04**, de coordenadas **N 9.355.694,1382m** e **E 233.697,8067m**. Deste segue com azimute **75°53'18"** e distância de **100,00m**, limitando-se com Estrada Macaiba / Utinga, até o vértice **V01** ponto inicial da descrição deste perímetro.

Todas as coordenadas aqui descritas estão georreferenciadas ao Sistema Geodésico Brasileiro, a partir da estação ativa RBMC do IBGE de código RNNA, de coordenadas: N 9.354.429,6740 e E 255.542,6050, e encontram-se representadas no Sistema UTM, referenciadas ao Meridiano Central nº 33 WGr, tendo como datum o SIRGAS. Todos os azimutes e distâncias, área e perímetro foram calculados no plano de projeção UTM.

São Gonçalo do Amarante/RN, 05/2017

-----  
**Nelson Silva Torres**  
Engenheiro Civil  
CREA/RN 1802283900



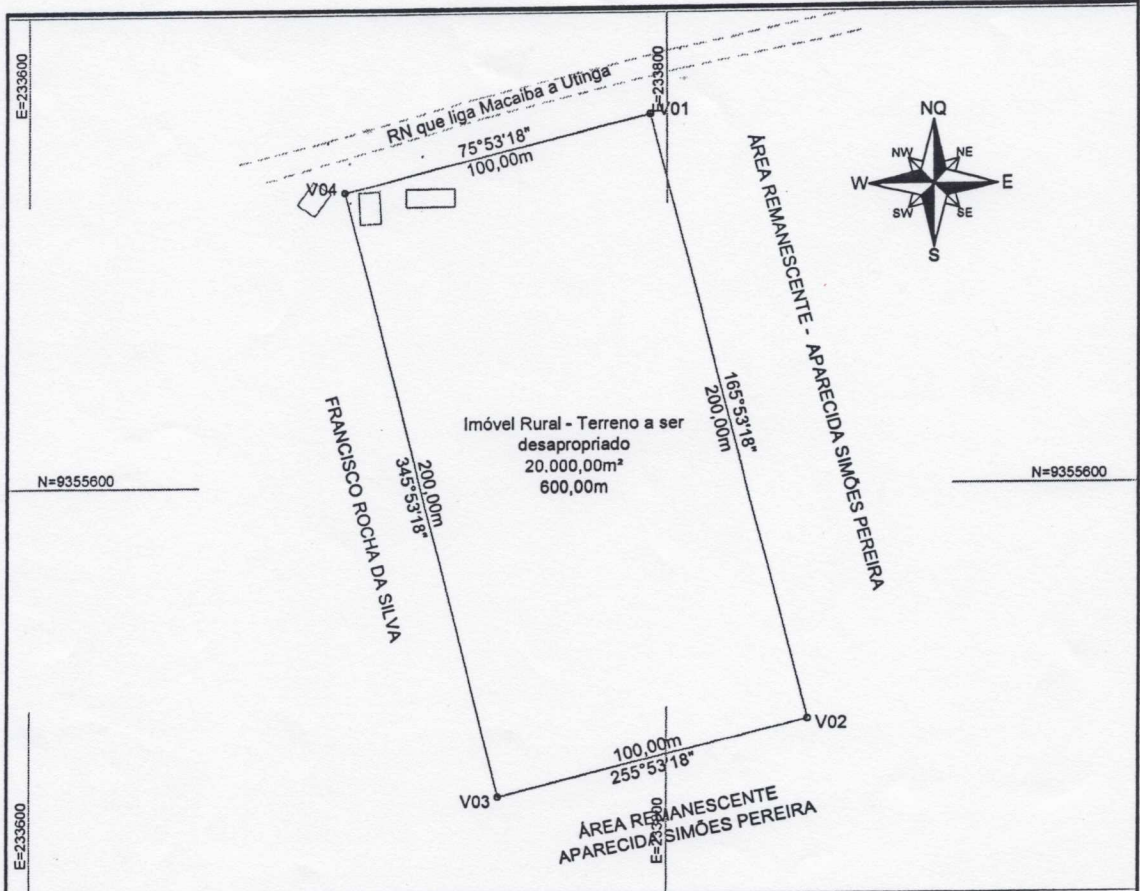

CÁLCULO ANALÍTICO DE ÁREA, AZIMUTES, LADOS, COORDENADAS UTM E GEOGRÁFICAS						
IMÓVEL: IMÓVEL RURAL - TERRENO A SER DESAPROPRIADO					Área (m²)	Perímetro (m)
MUNICÍPIO: São Gonçalo do Amarante/RN					20.000,00	600,00
Vértice	Vante	Coord. N	Coord. E	Azimute	Comp. (m)	Fator de Escala
V01	V02	9.355.718,5193	233.794,7890	165°53'18"	200,00	1,00047723
V02	V03	9.355.524,5548	233.843,5513	255°53'18"	100,00	1,00047690
V03	V04	9.355.500,1737	233.746,5690	345°53'18"	200,00	1,00047754
V04	V01	9.355.694,1382	233.697,8067	75°53'18"	100,00	1,00047787
P. Card.	Confinantes		Distâncias (m)		Sistema de Coordenadas	
Norte	Estrada Macaíba / Utinga		100,00		SIRGAS Zona: 25S	
Sul	Área Remanescente -Aparecida Simões Pereira		100,00			
Leste	Área Remanescente -Aparecida Simões Pereira		200,00			
Oeste	Francisco Rocha da Silva		200,00			



PREFEITURA MUNICIPAL  
**SÃO GONÇALO DO AMARANTE**

PREFEITURA MUNICIPAL DE SÃO GONÇALO DO AMARANTE  
CNPJ 08.079.402/0001-35  
RUA ALEXANDRE CAVALCANTE, S/N - CENTRO  
CEP: 59.290-000 - FONE: (84) 3278-2270

**LEVANTAMENTO TOPOGRÁFICO GEOREFERENCIADO**

FINALIDADE	ÁREA A SER DESAPROPRIADA PARA CONSTRUÇÃO DE UM MATADOURO		
LOCALIZAÇÃO	ESTRADA DE UTINGA, ZONA RURAL - SÃO GONÇALO AMARANTE/RN		ESCALA: 1 : 2000
PROPRIETÁRIO	APARECIDA SIMÕES PEREIRA		DATA: 05 / 2017
CONTEÚDO	PLANTA BAIXA DE LOCAÇÃO	ÁREA A DESAPROPRIAR 20.000,00 m²	PRANCHA: ÚNICA