



Rio Grande do Norte
PREFEITURA MUNICIPAL DE SÃO GONÇALO DO AMARANTE – RN
Av. Alexandre Cavalcanti, s/n – Centro Administrativo
São Gonçalo do Amarante – RN – CEP 59.290-000
CNPJ/MF Nº 08.079.402/00001-35

LEI Nº 1.257, DE 29 DE MARÇO DE 2011.

Dispõe sobre a criação de bairro Jardim Lola no município de São Gonçalo do Amarante e dá outras providências.

O PREFEITO MUNICIPAL DE SÃO GONÇALO DO AMARANTE/RN, no uso de suas atribuições legais,

FAÇO SABER que a Câmara Municipal aprovou e eu sanciono a seguinte lei

Art. 1º. Fica criado no Município de São Gonçalo do Amarante o Bairro de Jardim Lola, conforme as designações, descrições e delimitações, assim como o mapeamento parte integrante desta Lei, como segue:

Corresponde a zona compreendida nos seguintes elementos físicos e eixos de logradouros: Inicia-se na Av. Bacharel Tomás Landim, tendo como marco o limite do terreno da Indústria Coteminas, no ponto P1 (248998; 9361694), derivando-se no sentido a Oeste/Leste pelo centro da Avenida até o ponto P2 (250985; 9360864), segue através de uma linha imaginária ao sul contornado a Zona de Proteção Ambiental (ZPA 01) até o ponto P3 (248817; 9360864), segundo em linha reta imaginária, paralela ao limite da Indústria Coteminas, no sentido norte até chegar o Ponto P1, conforme definido no Anexo I.

- Limites: Norte: Município de Natal
- Sul: Zona de Proteção Ambiental I
- Leste: Rio Potengi
- Oeste Bairro Amarante

Art. 2º Esta Lei entra em vigor na data de sua publicação, revogadas as disposições em contrário.

São Gonçalo do Amarante(RN), 29 de março de 2011.
190º. da Independência e 123º. da República.

JAIME CALADO PEREIRA DOS SANTOS
Prefeito Municipal de São Gonçalo do Amarante-RN

HÉLIO DANTAS DUARTE
Secretário Municipal de Meio Ambiente e Urbanismo



Rio Grande do Norte
PREFEITURA MUNICIPAL DE SÃO GONÇALO DO AMARANTE – RN
Av. Alexandre Cavalcanti, s/n – Centro Administrativo
São Gonçalo do Amarante – RN – CEP 59.290-000
CNPJ/MF Nº 08.079.402/00001-35

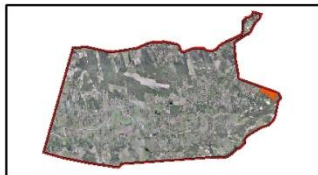
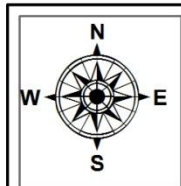
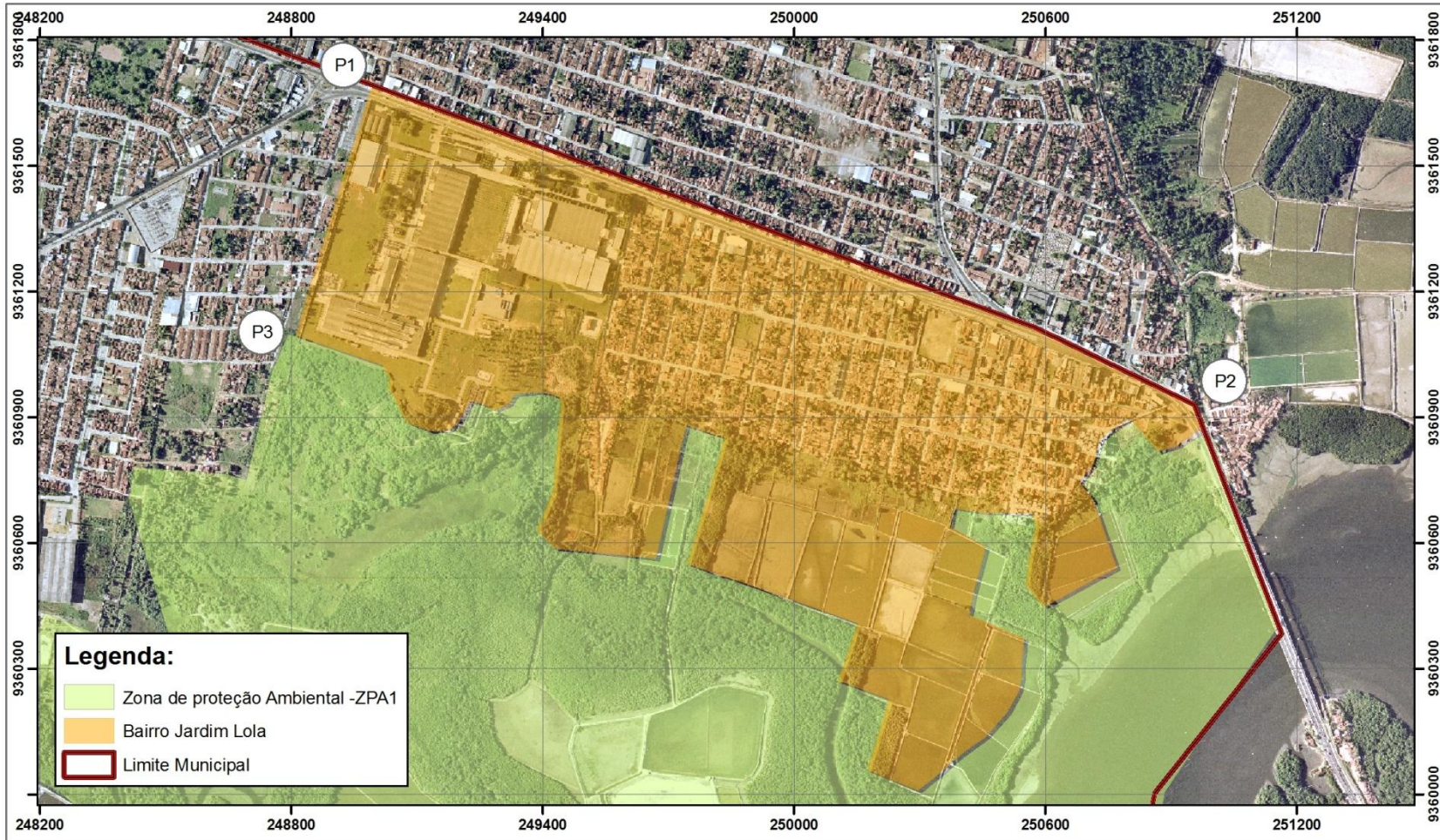

Escala:
1:12.000

Área:
151,40 ha



Secretaria Municipal de
Meio Ambiente e Urbanismo
Bairro Jardim Lola



Projeção Universal
Transversa de Mercador
Datum - SAD 69 - UTM - Zona 25S

ANEXO I
Data: Fevereiro/2011